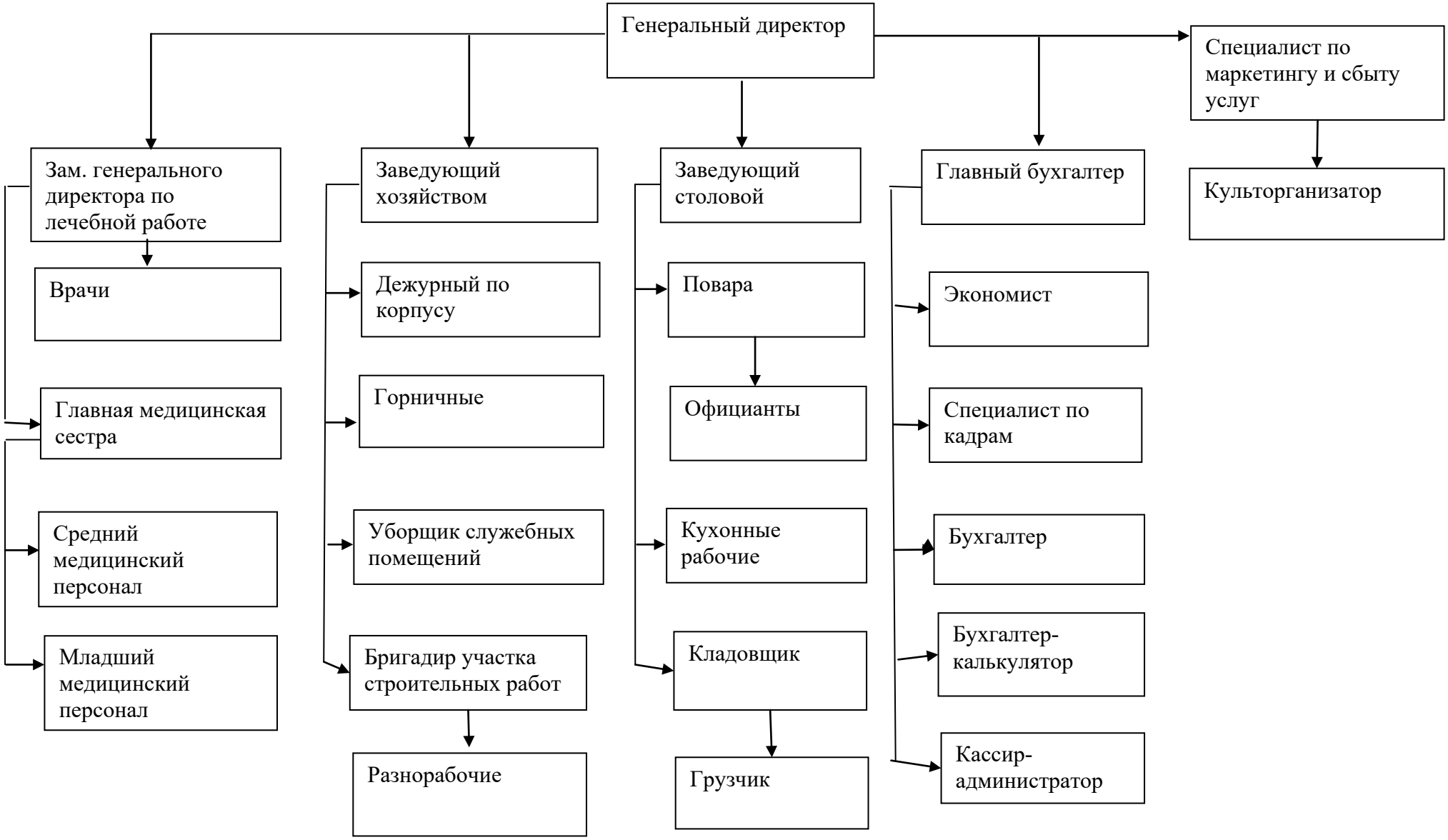Структура управления ООО «У трех пещер»